Au centre sportif

La piscine et la salle sport sont côte à côte.
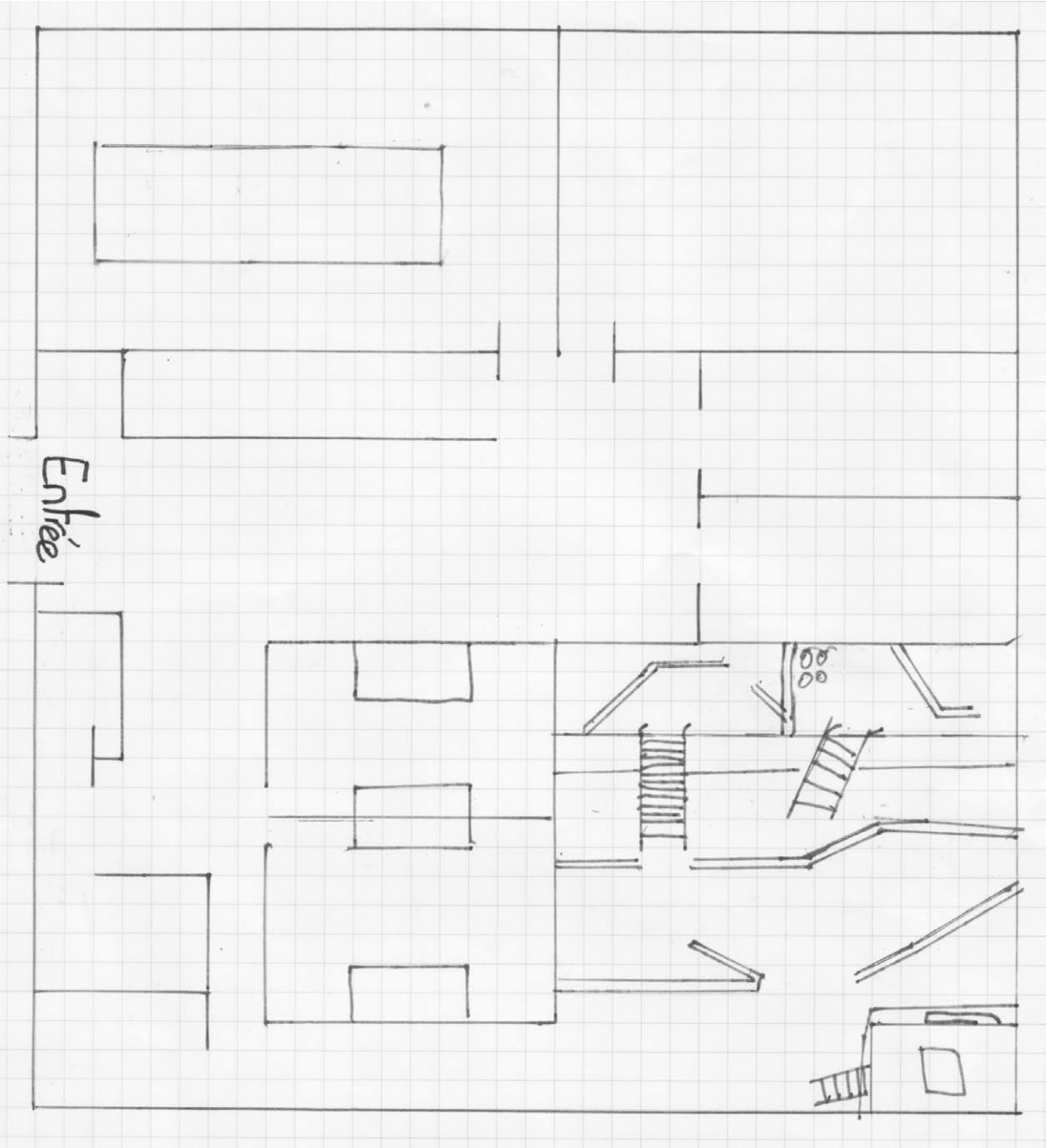
Le laser-game est à côté des WC garçons.
La salle de sport est à côté des WC filles.
Les WC handicapés et la salle de jeux sont bout à bout.
La salle de jeux touche la piscine.
Le laser-game est à côté du terrain de foot.
Les vestiaires femmes sont en face du terrain de foot.
Les vestiaires hommes et les vestiaires femmes sont côte à côte. Les vestiaires femmes sont les plus proches de la réception.
Les WC handicapés sont les plus proches de l'entrée.